LOGO PROJECT

PICUS
Fietsenberging

bruto oppervlakte: 108 m²



Evergemsesteenweg 170, 9032 Gent

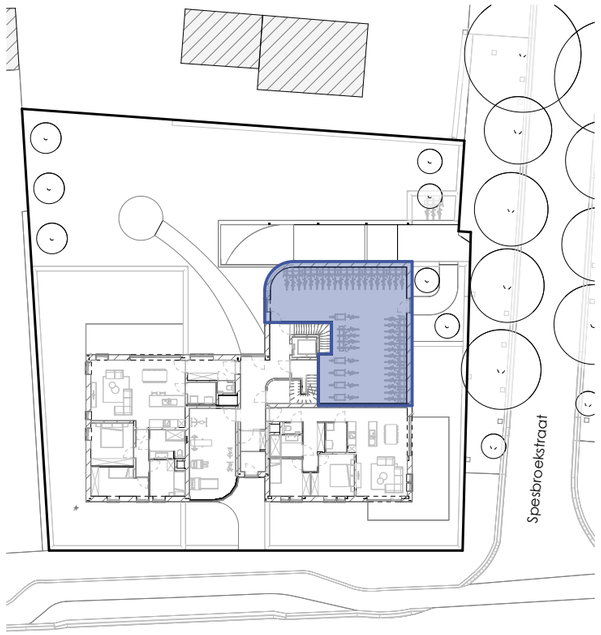

niveau +0

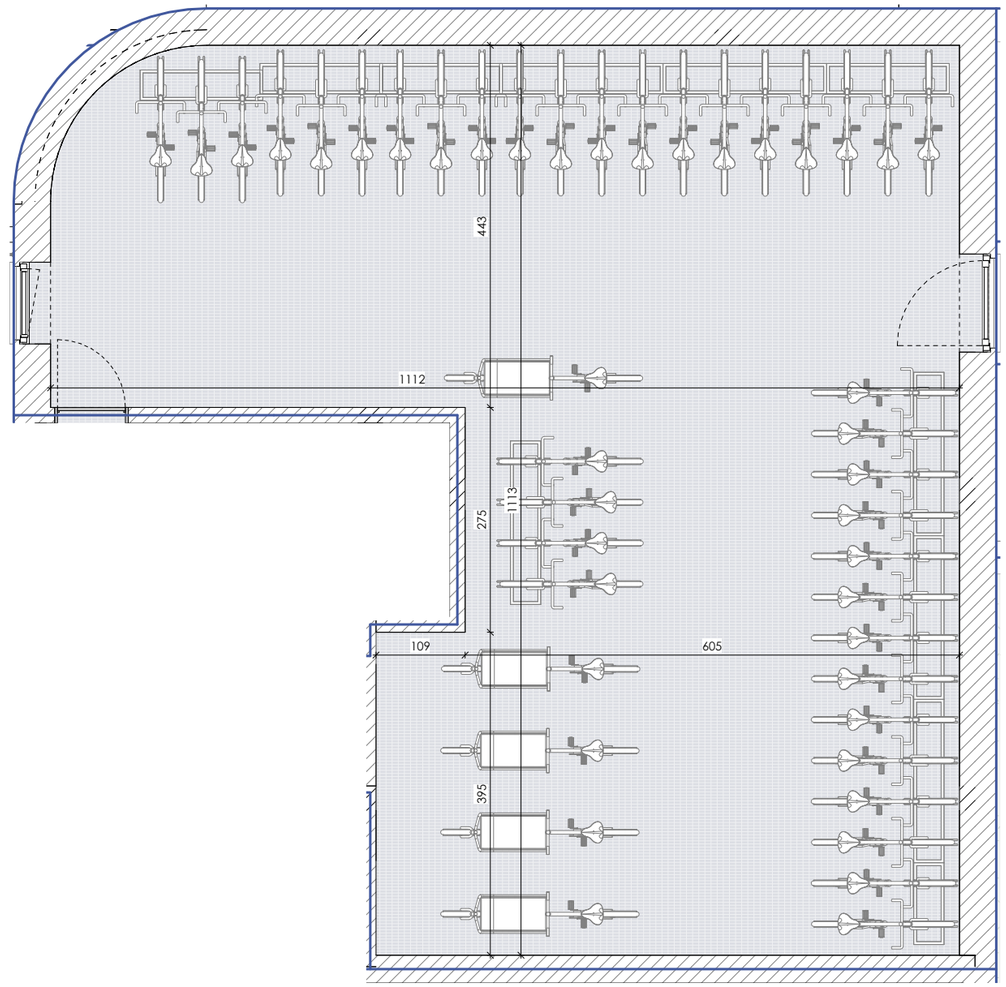

ARCHITECT:

a154 architecten

EEN REALISATIE VAN:

DC PROJECTS

0 1 2 3 4 5

- Dit plan en de afmetingen zijn indicatief en onderhevig aan wijzigingen in het kader van het bouwproces
- Het meubilair, inclusief ingemaakte kasten, zijn niet inbegrepen en worden louter ter illustratie afgebeeld.