

Keuringsverslag van een elektrische laagspanning- en zeer lage spanningsinstallatie

CONFORM

Datum keuring: 02/02/2024

Inspecteur: Koen De Lausnay

Mentor:

Installateur: elektro connect

ID-label:

Klantreferentie:

B.T.W. nr.: BE 0763 774 733

Merk en type meettoestel: metrel Eurotest ET61557

Serienummer: 19481224

Datum verslag: 02/02/2024

Plaats van het onderzoek

Straatnaam	Lokerenbaan
Huisnummer	100
Busnummer	App 1e verdiep
Postcode	9240
Gemeente	Zele
Land	België

Eigenaar

Naam	Fleur de lin
Straatnaam	Lokerenbaan
Huisnummer	100
Busnummer	
Postcode	9240
Gemeente	Zele
Land	België

Installateur

Naam	elektro connect
BTW nr.	BE 0763 774 733
Telefoonnummer	+32 484 81 70 33
E-mail	info@elektroconnect.be

Type : appartement

EAN : 54

Teller Nr.: : Wordt vernieuwd

 Niet meegedeeld

Afbeelding schakel- en verdeelbord:



Aard onderzoek:

Gelijkvormigheidscontrole van een nieuwe huishoudelijke installatie volgens (KB 08/09/2019) - AREI Boek 1 - 6.4. en 4.2.4.3.

Is de installatie aangevat voor 01/06/2023?

Ja

Netbeheerder: FLUVIUS

Spanning: 1-230V

Meter / bord verbinding: 10 mm²

Max beveiliging: 40 A

Aantal borden: 1

Aantal kringen: 18

Aardelektrode: Verticaal of schuin in de grond gedreven staven, pennen of geleiders

Ri algemeen: 420 MΩ

RE: 1.65 Ω

OK

OK

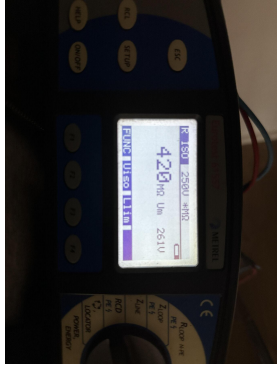

DIFFERENTIEELSTROOMINRICHTING

ΔI (mA)	In (A)	In - andere (A)	I _t	Type	Beveiligde kringen	Test	x 2,5
300	40		22,5kA2s (3000A)	A	18	NVT	NVT
30	40		22,5kA2s (3000A)	A	6	NVT	NVT

BESCHRIJVING INSTALLATIE

Aantal kringen	Curve	Bescherming IN (A)	(andere)	P	Sectie (mm ²)
3	C	16		2	1,5
2	C	25		2	6
13	C	20		2	2,5

Visueel nazicht (algemeen)	OK	Directe aanraking	OK	Indirecte aanraking	OK
Aansluitingen	OK	schema in bijlage door Aceg vzw	NA		
Equipotentiale verbindingen	OK	Doorsnede geleiders	OK		
Continuïteit	OK	Verlichting / toestellen	OK		

OPMERKINGEN - INBREUKEN - NOTA'S

nota/note 27 Het EAN-nummer kon ons niet meegedeeld worden tijdens onze rondgang.

nota/note 12: De elektrische installatie staat niet onder spanning. De goede werking van de differentieels kon niet getest worden.

BESLUIT

- De elektrische installatie voldoet aan de voorschriften van het KB 08/09/2019 - AREI Boek 1. Het volgende controlebezoek is te voorzien voor 2/2/2049
- De nodige maatregelen werden genomen, zodat de ingangsklemmen van de automatische differentieelstroominrichting, geplaatst aan het begin van de installatie, ontoegankelijk zijn gemaakt door verzegeling.
- Het (de) eendraadsschema(s) en het (de) situatieplan(nen) werd(en) door het erkend organisme voor gezien getekend.

De installatie is aangevat voor 01/06/2023, hierdoor is rekening gehouden met de afwijkende beschikkingen vermeld in 6.5.8. van Boek I.

Deze pdf-versie van het keuringsverslag is de originele versie en mag worden verspreid..

Aantal bijlage(n):

VRIJGAVE VAN HET KEURINGSVERSLAG

De inspecteur Koen De Lausnay

Elke wijziging dient te worden vermeld in het elektrisch dossier.
 Elk ongeval overkomen van personen en te wijten, rechtsreeks of onrechtstreeks, aan de aanwezigheid van de elektrische installatie dient onmiddellijk meegedeeld te worden aan de algemene Directie Energie van de Federale Overheidsdienst Economie.

Kwaliteit
 De reproductie van dit document is enkel toegelaten in zijn integrale vorm en enkel met het schriftelijk akkoord van het controleorganisme en de aanvrager.
 De keuring beperkt zich tot de zichtbare en normaal toegankelijke delen van de installatie.

Voor vragen of algemene voorwaarden verwijzen wij graag naar www.aceg.be

BE53 0689 0209 2953 | BTW BE0839.866.481

Stappenplan voor een installatie die conform is:

Stap 1	Stap 2	Stap 3	Stap 4
Lees dit proces-verbaal zorgvuldig en besteed aandacht aan de eventuele nota's	Als u grote wijzigingen of uitbreidingen aan de installatie aanbrengt, moet u deze laten controleren.	De volgende periodieke keuring is voorzien voor 2/2/2049	ACEG staat tot uw dienst voor alle noodzakelijke keuringen.



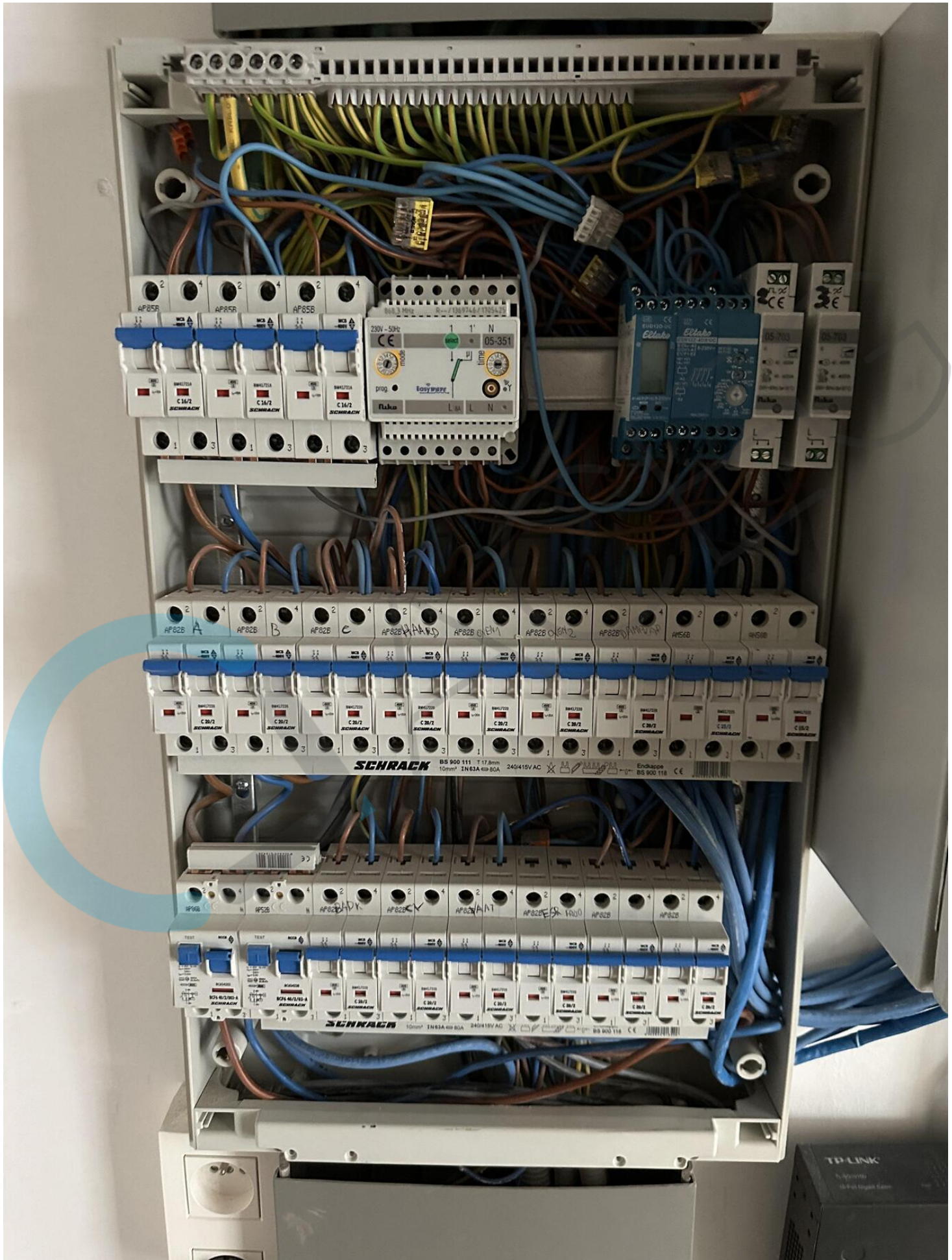



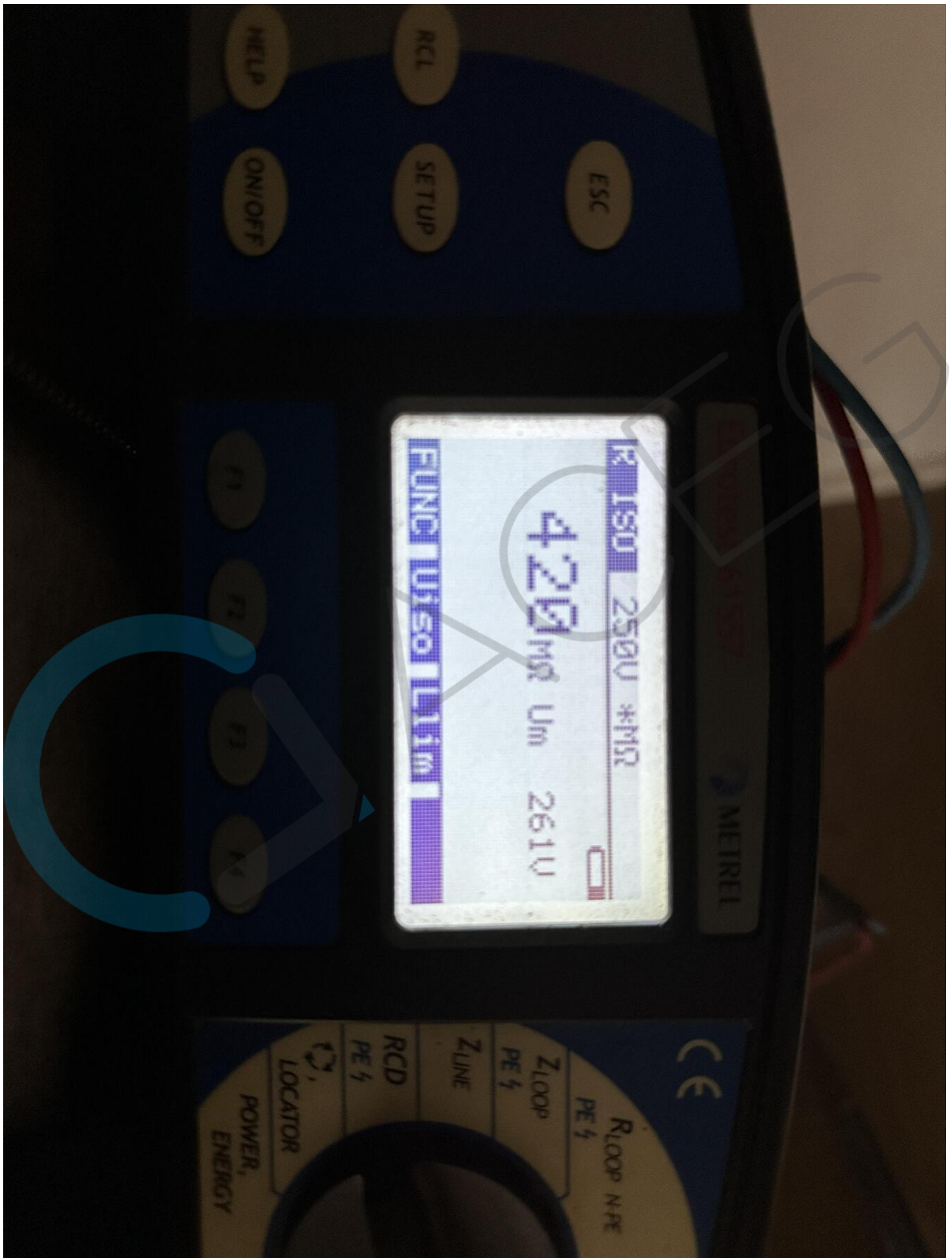

verlichting
slaapkamers+
gang +toilet

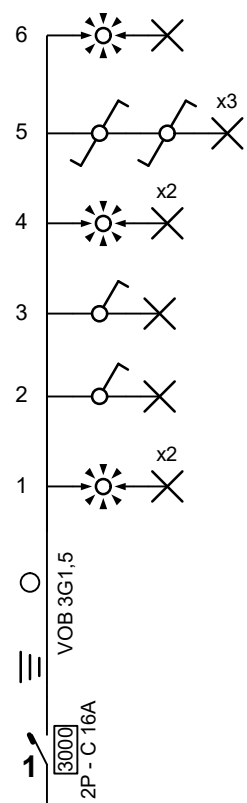

verlichting
living+keuken+led
s keuken

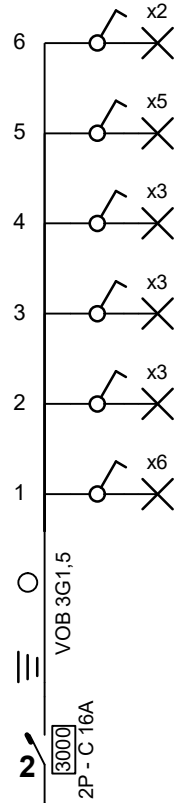

toegangsc
ntrole



stopc living

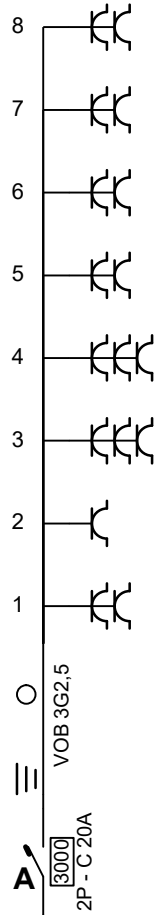

stopc slaapkamer

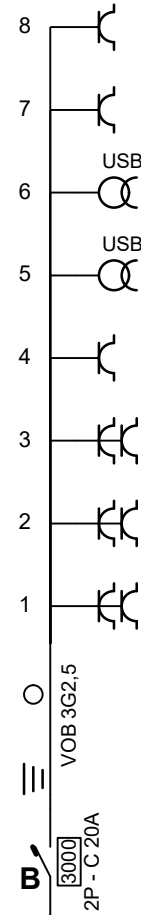

stopc
slaapkamer+
living(gang)
+keuken

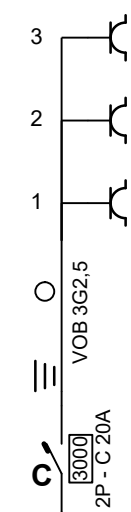

ventilatie
unit+haard

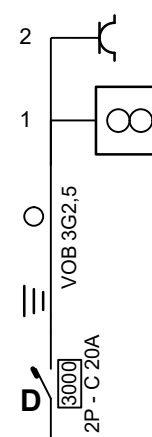

oven 1+espresso

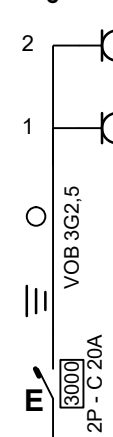

oven 2+frigo

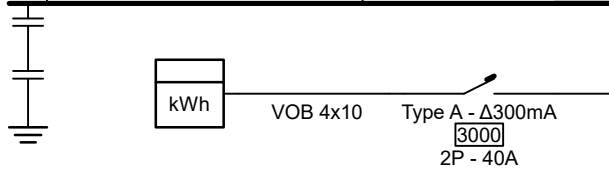
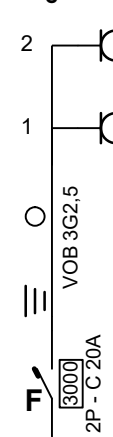

Plaats van de elektrische installatie
Fleur de lin appartement 1ste verdiep
Lokerenbaan 100
9240 Zele

Installateur
Elektro Connect bv
Mispelaarstraat 7
9220 Hamme
GSM: 0484 81 70 33
e-mail: info@elektroconnect.be
BTW BE 0763.774.733



p. 1/5
Eendraadschema
2 x 230V ~ 50Hz

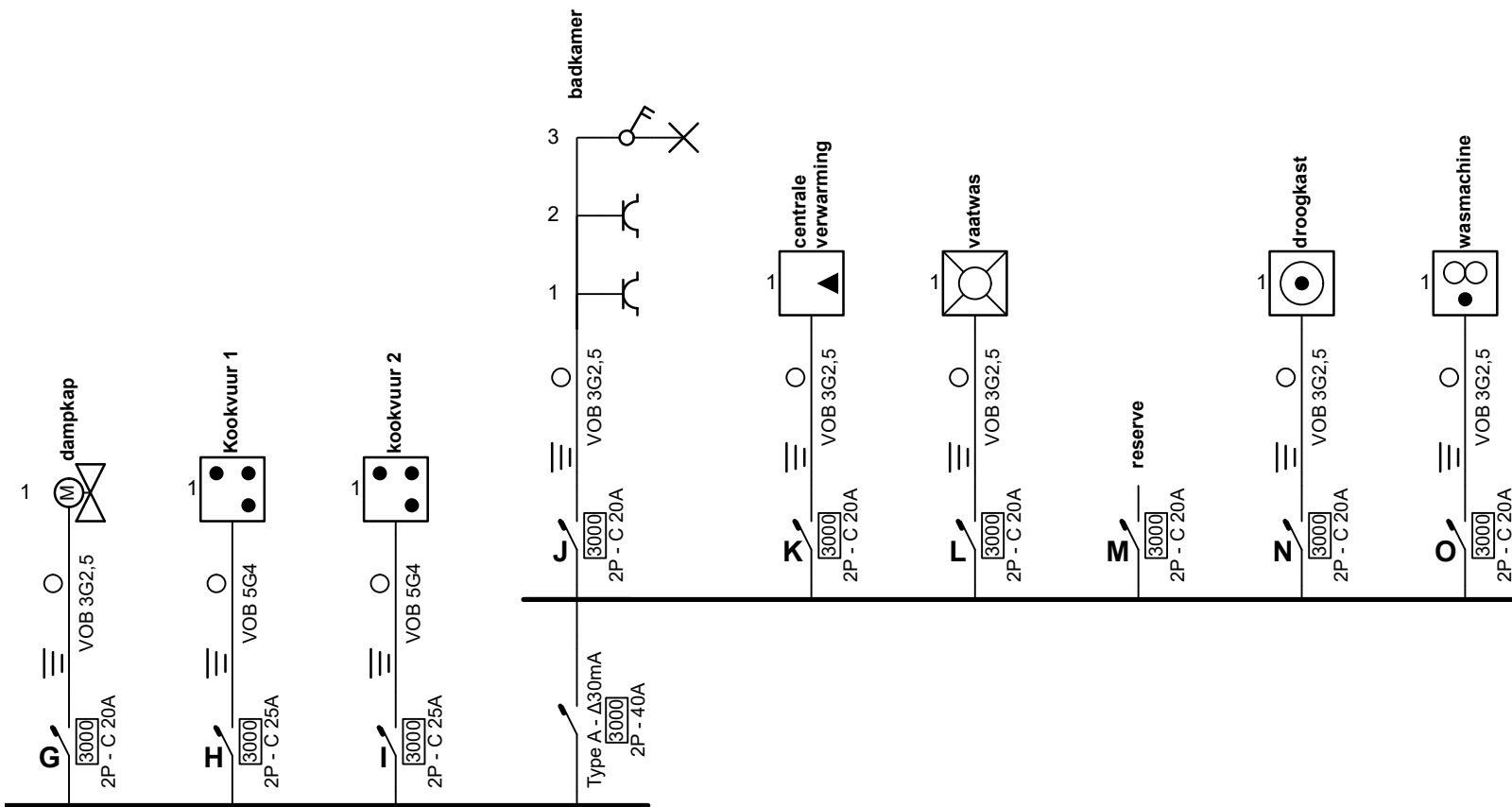

Plaats van de elektrische installatie

Fleur de lin appartement 1ste verdiep
 Lokerenbaan 100
 9240 Zele

Installateur

Elektro Connect bv
 Mispelaarstraat 7
 9220 Hamme
 GSM: 0484 81 70 33
 e-mail: info@elektroconnect.be
 BTW BE 0763.774.733



Algemene Elektricitetswerken - Domotica

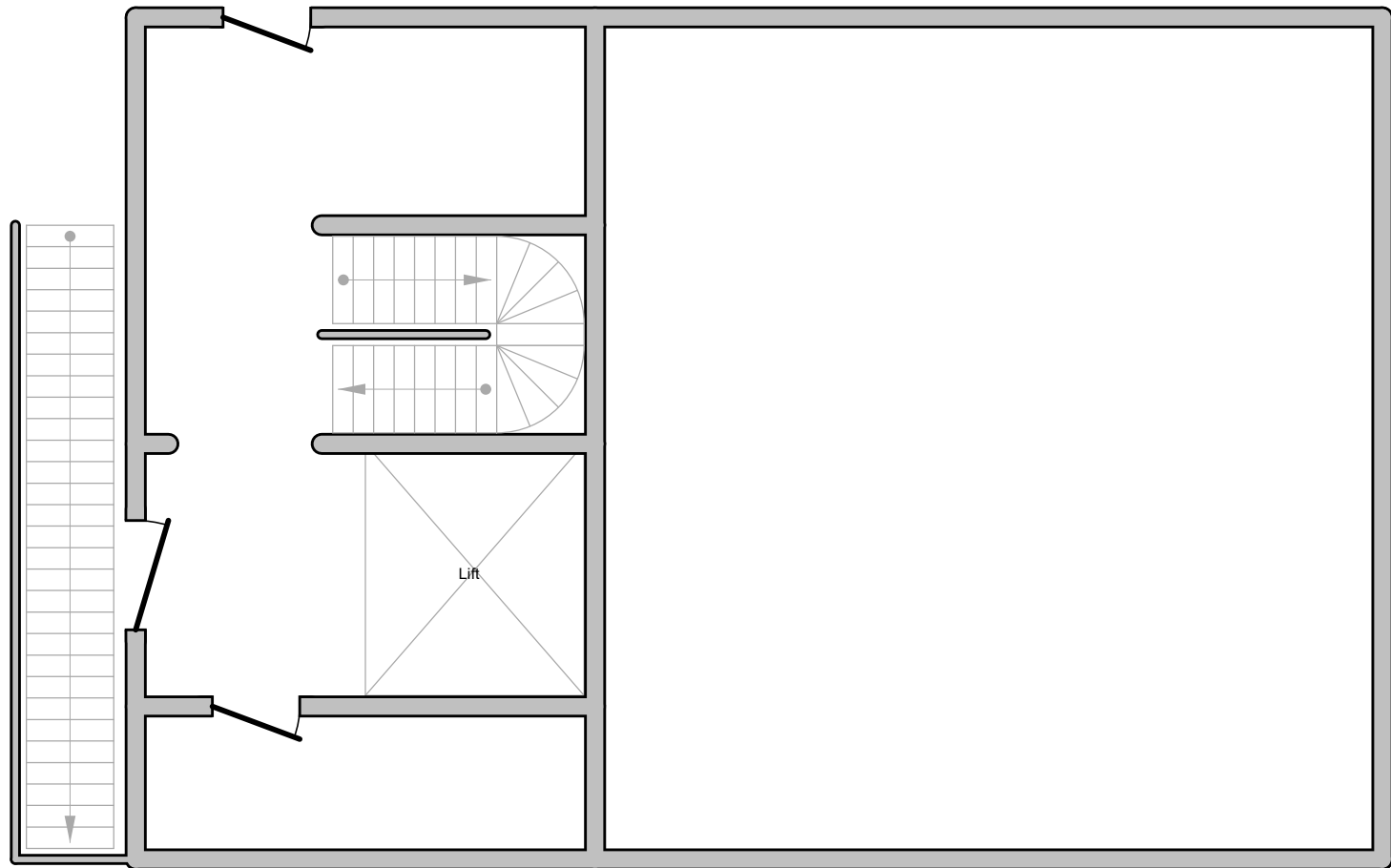
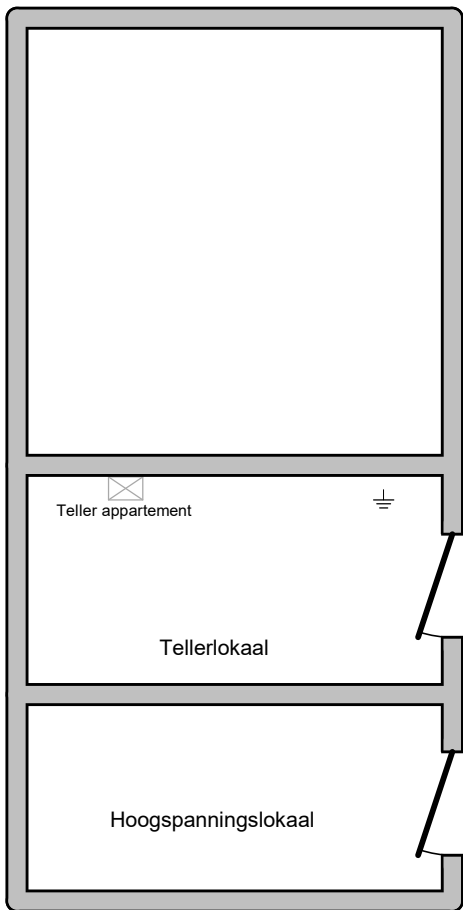

Plaats van de elektrische installatie

Fleur de lin appartement 1ste verdiep
 Lokerenbaan 100
 9240 Zele

Installateur

Elektro Connect bv
 Mispelaarstraat 7
 9220 Hamme
 GSM: 0484 81 70 33
 e-mail: info@elektroconnect.be
 BTW BE 0763.774.733



Algemene Elektriciteitswerken - Domotica

**p. 3/5
 Situatieschema**

2 x 230V ~ 50Hz

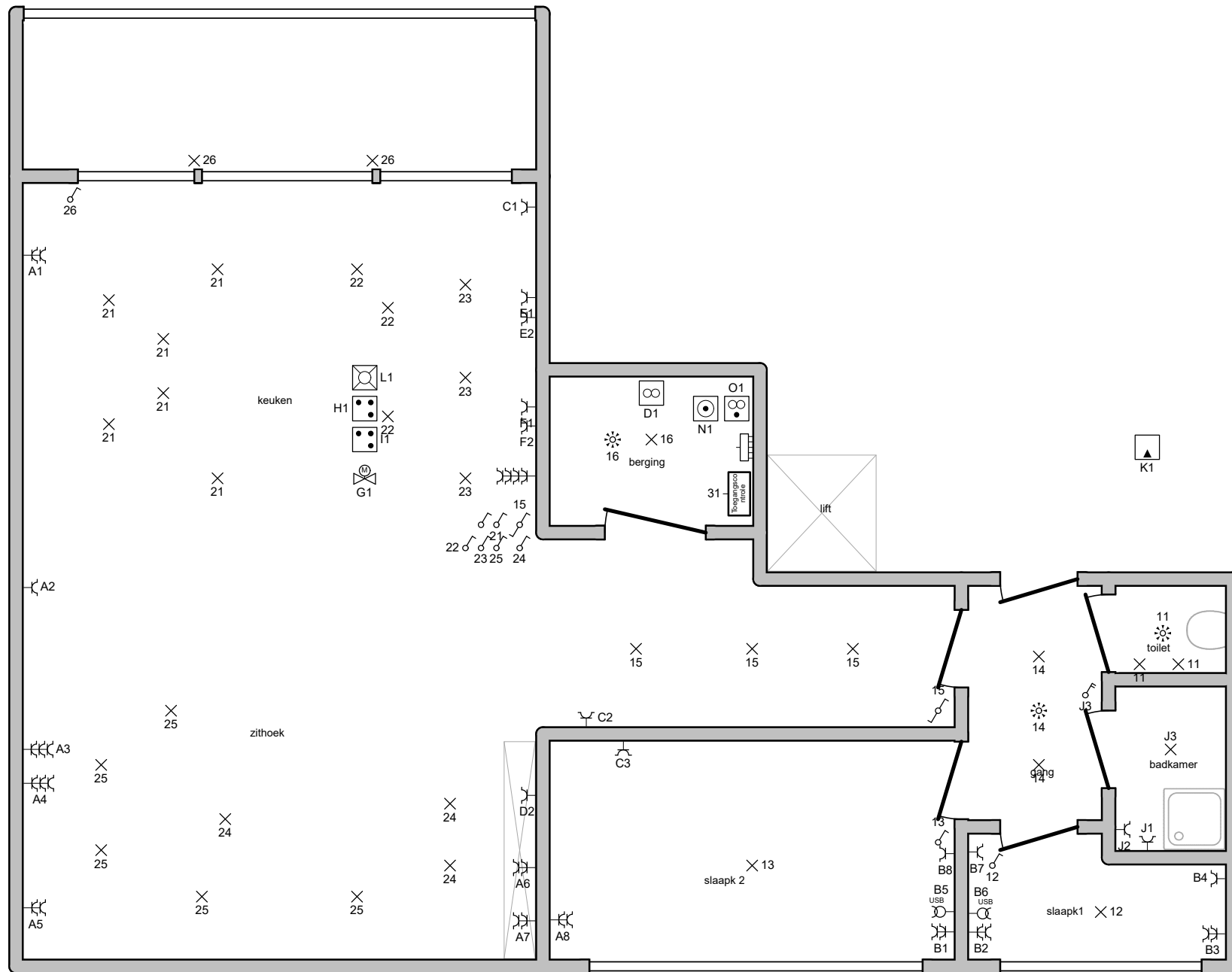

Plaats van de elektrische installatie

Fleur de lin appartement 1ste verdiep
 Lokerenbaan 100
 9240 Zele

Installateur

Elektro Connect bv
 Mispelaarstraat 7
 9220 Hamme
 GSM: 0484 81 70 33
 e-mail: info@elektroconnect.be
 BTW BE 0763.774.733



Algemene Elektriciteitswerken - Domotica

**p. 4/5
 Situatieschema**

2 x 230V ~ 50Hz

1 verlichting slaapkamers+ gang +toilet

2 verlichting living+keuken+leds keuken

3 toegangscontrole

A stopc living

B stopc slaapkamer

C stopc slaapkamer+ living(gang)+keuken

D ventilatie unit+haard

E oven 1+espresso

F oven 2+frigo

G dampkap

H Kookvuur 1

I kookvuur 2

J badkamer

K centrale verwarming

L vaatwas

M reserve

N droogkast

O wasmachine

Plaats van de elektrische installatie

Fleur de lin appartement 1ste verdiep
Lokerenbaan 100
9240 Zele

Installateur

Elektro Connect bv
Mispelaarstraat 7
9220 Hamme
GSM: 0484 81 70 33
e-mail: info@elektroconnect.be
BTW BE 0763.774.733



Algemene Elektriciteitswerken - Domotica

p. 5/5
Lijst Kringen

2 x 230V ~ 50Hz